

Moderne 2,5 Zi.Whg. Nähe ED, 80m²



85462 Eitting, Erding (Kreis)

Zimmer: 2,50
Wohnfläche ca.: 80,00 m²
Kaltmiete: 600,00 EUR (zzgl. Nebenkosten)
Warmmiete: 720,00 EUR

Scout-ID: 55024206

Ihr Ansprechpartner:

Immobilien Raibold

Ingo Raibold

E-Mail: immobilien@raibold.de

Tel: 08123/987288

Mobil: 0157/71897288

Etage: 1
Etagenanzahl: 2
Schlafzimmer: 1
Badezimmer: 1
Keller: Ja
Garten/-mitbenutzung: Ja
Objektzustand: Neuwertig
Baujahr: 2006
Heizungsart: Zentralheizung
Befeuerungsart: Öl
Bezugsfrei ab: 01.06.2010
Haustiere: Nach Vereinbarung
Garage/Stellplatz: Außenstellplatz

Nebenkosten: 120,00 EUR
Provision: 1200

Moderne 2,5 Zi.Whg. Nähe ED, 80m²



85462 Eitting, Erding (Kreis)

Zimmer: 2,50
Wohnfläche ca.: 80,00 m²
Kaltmiete: 600,00 EUR (zzgl. Nebenkosten)
Warmmiete: 720,00 EUR

Objektbeschreibung:

2,5 Zimmer Wohnung, Nähe Erding, 1. Obergeschoss, Baujahr 2006, 80 m² Wohnfläche, Bad mit Fenster und Wanne, Kellerabteil (20m²), Aussenstellplatz

Ausstattung:

Küche bei Bedarf gegen Ablöse (1.500 €)

Lage:

5km nach ED, 10 Minuten zum Flughafen

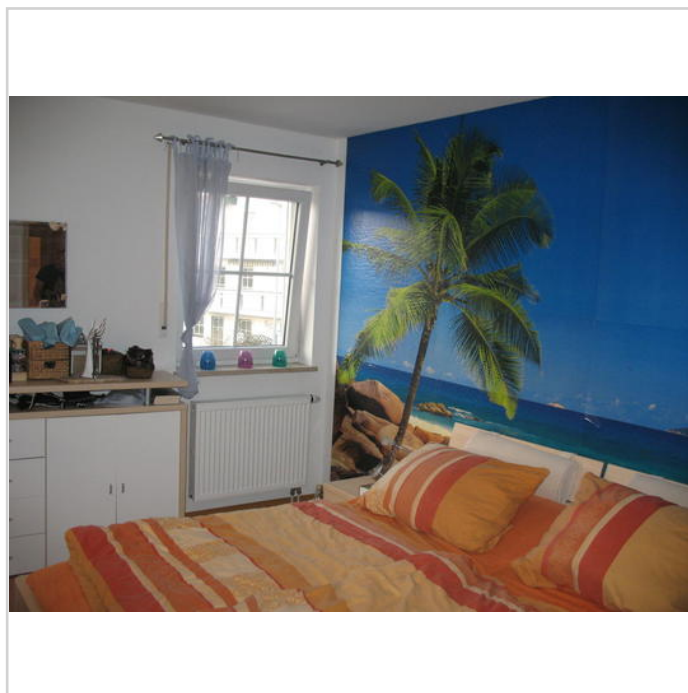

Schlafzimmer

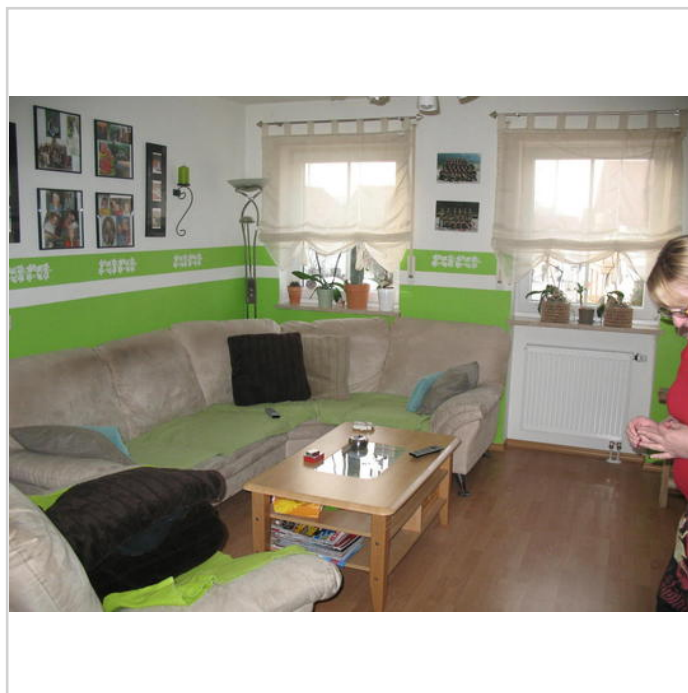

Wohnzimmer



Aussenansicht Norden

Moderne 2,5 Zi.Whg. Nähe ED, 80m²



85462 Eitting, Erding (Kreis)

Zimmer: 2,50
Wohnfläche ca.: 80,00 m²
Kaltmiete: 600,00 EUR (zzgl. Nebenkosten)
Warmmiete: 720,00 EUR

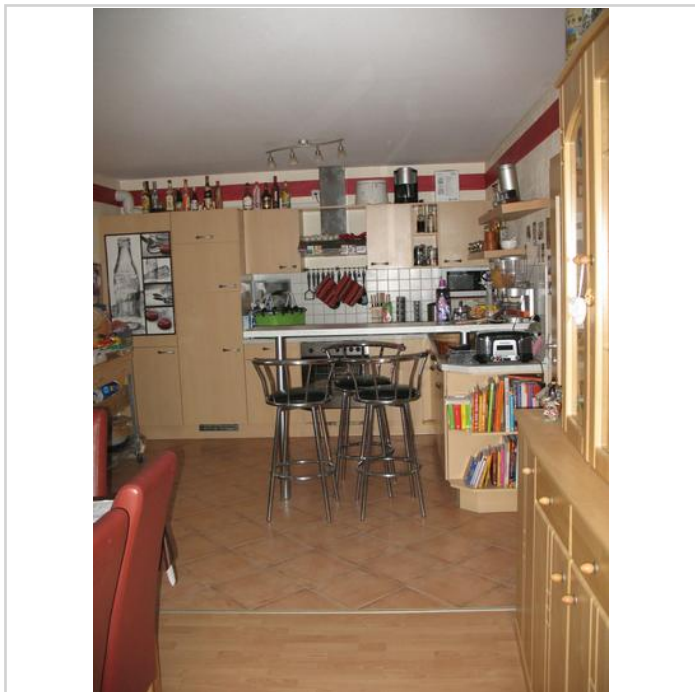

Küche

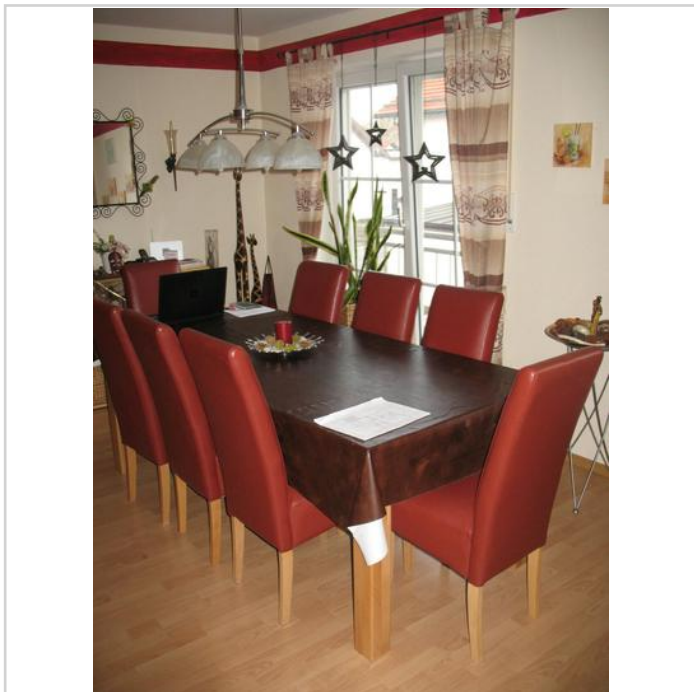

gemütlicher Essbereich

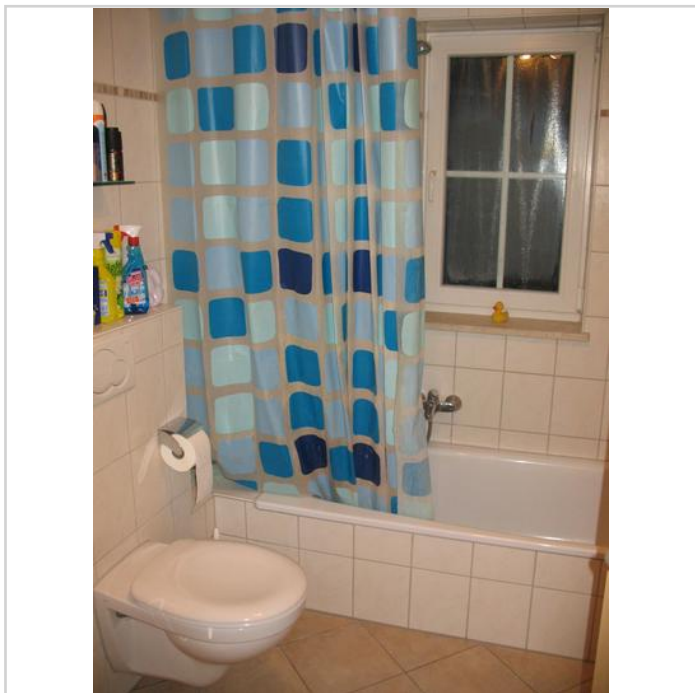

Bad mit Wanne und Fenster

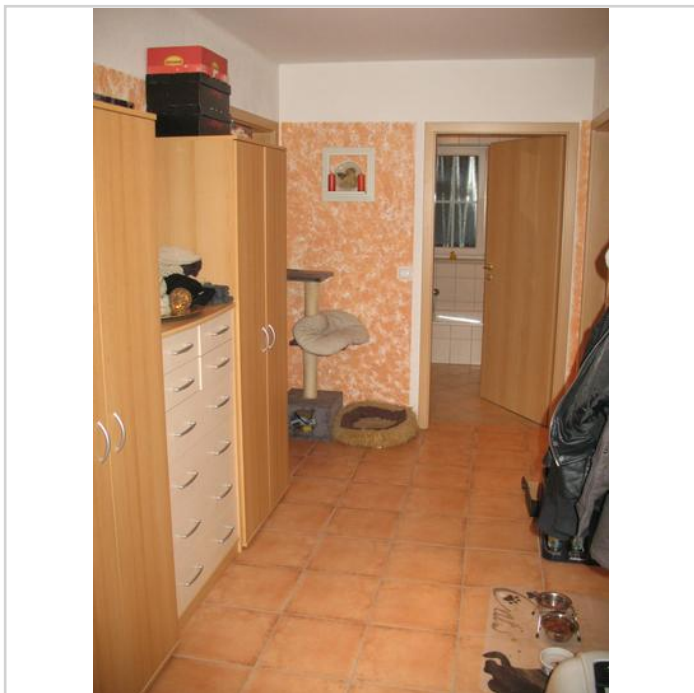

Flur

Moderne 2,5 Zi.Whg. Nähe ED, 80m²



85462 Eitting, Erding (Kreis)

Zimmer: 2,50
Wohnfläche ca.: 80,00 m²
Kaltmiete: 600,00 EUR (zzgl. Nebenkosten)
Warmmiete: 720,00 EUR



Aussenansich Süd-Ost



Grundriss